



フリーペーパー



モナドナ

TM



BASIC:10

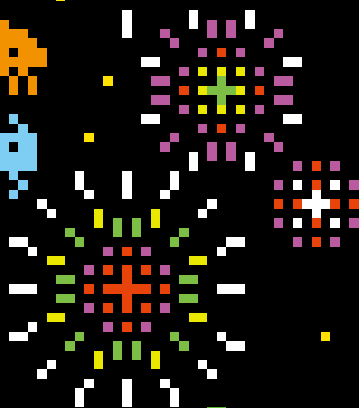

THE GROUNDLESS GAME

ひ
非

こう
公

にん
認

ガイドブック



EXPO
2005 AICHI
JAPAN



スクープ!

EXPO 2005

あい ち ばん ぱ く

愛知万博のすべて

★つむじの葉っぱは自然を、
金のシャチホコは名古屋市の
シンボルを表現しています。

イメージキャラクター



©万博太郎

こんにちは！
ボク万博太郎です。
愛知万博のパビリオンの
楽しさをいろいろ
お伝えします。

愛知万博には楽しい
パビリオンが
いっぱい！

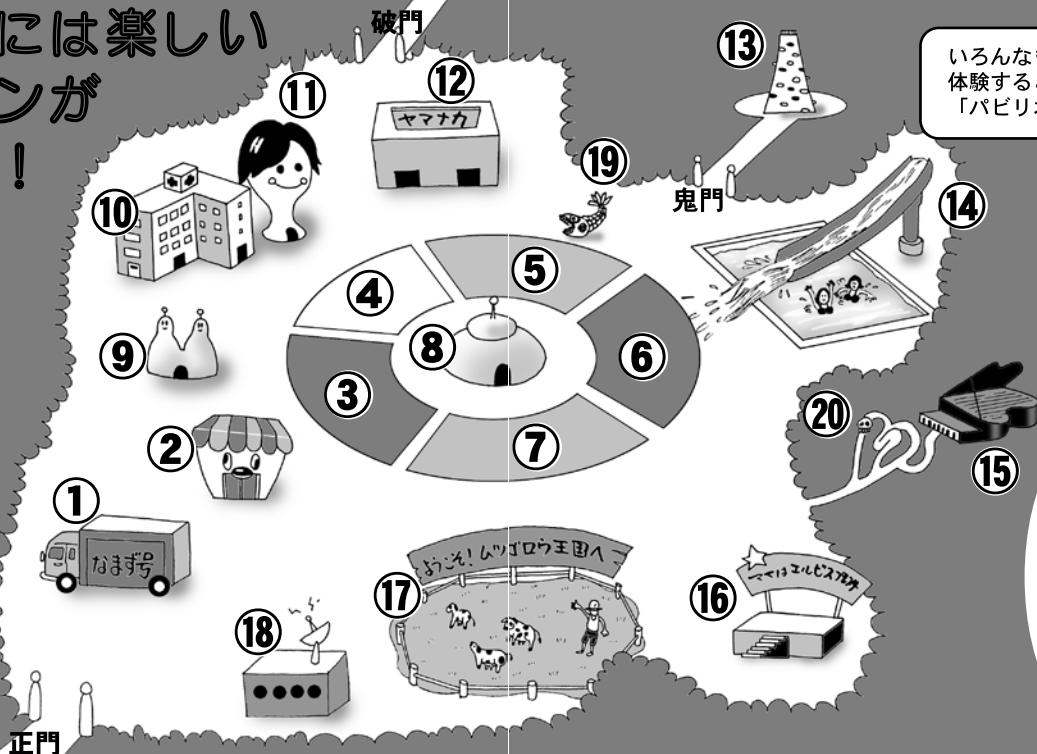

いろんなものを見たり、
体験することができるのが
「パビリオン」です。



©万博太郎

会場
MAP

- | | |
|----------------|-----------------|
| ①地震体験のパビリオン | ⑥伝言ゲームのパビリオン |
| ②絶叫マシンのパビリオン | ⑦太なわとびのパビリオン |
| ③わんぱく相撲のパビリオン | ⑧モンゴルおもちのパビリオン |
| ④空き缶積み大会のパビリオン | ⑨クローン生物のパビリオン |
| ⑤YesNo枕のパビリオン | ⑩危篤老人余命当てのパビリオン |

- | | |
|-------------------|---------------|
| ⑪カツラ・着け毛のパビリオン | ⑬プレスリーのパビリオン |
| ⑫ヤマナカ（食事・買い物） | ⑭ロウ人形のムツゴロウ王国 |
| ⑬ロッククライミング展望台 | ⑮徳光和夫のパビリオン |
| ⑭流しそめんのパビリオン | ⑯しゃちほこバス |
| ⑮YOSHIKIのピアノリサイタル | ⑰巨大迷路にドクロストーン |

【ご注意】
※破門をくぐった方の
再入場できません。
※鬼門は風水学で
良くないとされています。



▲大きな揺れに照れ笑い…

「なまず号」で 東海地震を疑似体験!

会場 地震体験のパビリオン

■地震体験車「なまず号」で、東海地震の揺れ具合を疑似体験しましょう。イスごと床に倒れ、立ち上がることさえ出来ないほど体を激しく揺さぶられ、ようやく持ちあげた首をガクンガクンと前後左右に振りながら、何の抵抗もできずに振動が治まるまで照れ笑いを浮かべるしかありません。

吠える! 絶叫マシーン

会場 絶叫マシーンのパビリオン

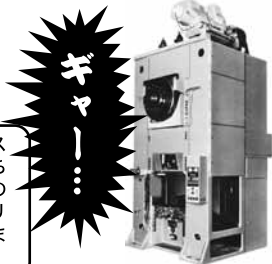

▲大声で叫び続ける…

■僕たちは、絶叫マシーンと聞くとジェットコースターなどを想像します。しかし、米国が月から持ち帰ったこの「絶叫マシーン」は機械が大声で叫ぶのです。一説では宇宙人が、地球のみんなをビックリさせてやろうと開発したマシーンだとも言われています。

くい込ませ自慢の わんぱく相撲!

会場 わんぱく相撲のパビリオン



▲マワシをグイグイくい込ませろ!

■生臭いわんぱくッコ同志がマワシをつかみ合います。ルールは簡単、地面に手や膝を着こうが倒れ込もうがお構いなし。相手の股にどれだけマワシをくい込ませられるかが勝敗の決めてとなります。試合中「痛い」と言ったら減点です。判定時に不利になります。

クローン動物大行進!

会場 クローン生物のパビリオン

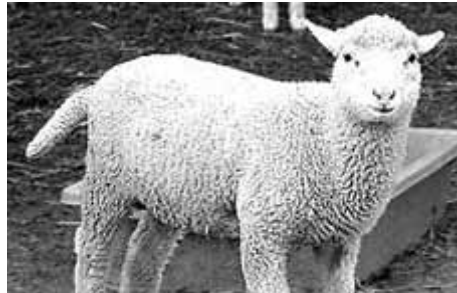

▲クローン羊でおなじみ「ドリー」

■クローン実験によって生まれた羊のドリーをはじめ、様々な愛くるしいクローン動物たちとふれあう事ができるパビリオンです。ココだけの話し、禁断のクローン人間おすぎとピーコが語る「おすぎオススメ! この夏注目の映画」「ピーコの今年の流行色」も聞き逃しません。



©万博太郎

壮絶! もちつき大会

会場 モンゴルおもちのパビリオン

■モンゴルから力自慢の男達が来日し、素手でもち米をつきます。おもちをつくというよりも、むしろ「なぐる」「しめあげる」といったやり方です。汗にまみれたもちつきが終わると、先ほどまでの険しい表情は消え、まるで別人のような人なつっこい笑顔で「みなで、食べてください」と、覚えての日本語でおもてなしてくれます。



▲一切容赦しないおもちつき…

■お食事と喫茶をご希望のお客様はフードコートへ。食材フロアでは、只今セール期間中につき、新鮮たまご10個入り1パックを90円、お一人様2パック限り90円にてご奉仕させていただいております。その他、安心安全ステーキまつりを実施中です。厚切り和牛肉を100g100円、100g100円にてご提供。更に、毎週金曜日にはウキウキフライデーと題しまして、お総菜コーナーにて、揚げ物バカセールを開催いたしております。皆様の御来店、心よりお待ちしております。

喫茶・軽食、お買い物は ヤマナカで！

会場 ヤマナカ



▲とても貧相な店長の桜井さん

名古屋名物！ 巨大流しそうめん

会場 流しそうめんのパビリオン



▲その規模は世界一！

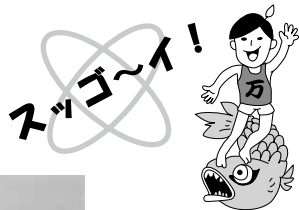

©万博太郎

■高さ170m、全長350mの巨大なループスライダーから、大量のそうめんが一気に滑り落ちます。プールで遊びながら、流れるそうめんを食べられる、とても欲張りなパビリオンです。めんつゆ、薬味のおかわりはセルフサービスです。

ママは エルビスプレスリー

会場 プレスリーのパビリオン



▲力強いシャウト

■名古屋市在住のエルビスプレスリーそっくりさん主婦が、お母さんならではの手作り感溢れるライブパフォーマンスを繰り広げます。この素人臭さは見ている方が恥ずかしいくらいですが、激しいダンスと説得力のある力強い歌声は、とても40過ぎの女性だとは思えません。水仕事で荒れた両手からは母の強さを感じられます。

徳光和夫の 「涙のお値段ハウマッチ！」

会場 徳光和夫のパビリオン



▲最安値更新の可能性も…

■涙の価値では日本一の安さを誇る徳光和夫。このパビリオンは、そんな彼に「不幸な男の転落人生」「大家族・肝つ玉母さん奮闘記」など、実際どうでもいいようなドキュメンタリー映像を見ていただき、存分に泣いてもらいます。安っぽいドキュメンタリーで、彼の涙の価値がどこまで暴落するのが見どころです。

愛知万博で会いましょう！

いろいろなパビリオンを紹介してきましたが、
そろそろお別れの時間です。

このほかにも、
おすすめパビリオンがいっぱい！

この次は、
万博の会場で君と会うのを楽しみにしています。



©万博太郎

技アリー一本！ハ番勝負 オックス 押し無頼派発音柔道男



我流でよい…。
もはや俺は誰にも頼るまい！
己を信じるのだ…。
ただ感じたままに
”キーワード”の発音を
□に書き殴るのだ！

- 壹、 W B A 世界ボクシング協会
- 貳、 I S B N 国際標準図書番号
- 参、 O A S 米州機構
- 四、 P K O 国連平和維持活動
- 五、 I O C 国際オリンピック委員会
- 六、 I A E A 国際原子力機関
- 七、 V S O P ブラネデーの等級
- 八、 C T B T 包括的核実験禁止条約



車だん吉運転 免許学科試験

●次の問題について、正しいものは「正」の□の中を、誤っているものは「誤」の□の中をそれぞれ縦線で結びなさい。

制限時間 5 分半 ※ 9 問以上正解で合格とする

- | 正 | 誤 | |
|--------------------------|--------------------------|--|
| <input type="checkbox"/> | <input type="checkbox"/> | 問 1. 「車」とは、自動車、車だん吉、自転車や荷車などの軽車両をいう。 |
| <input type="checkbox"/> | <input type="checkbox"/> | 問 2. 普通自動車と車だん吉との接触事故が発生した場合、必然的に車だん吉側の過失となる。 |
| <input type="checkbox"/> | <input type="checkbox"/> | 問 3. 踏切内でエンジンが動かなくなり、ただちに車だん吉をその場に放置して運転者は逃げた。 |
| <input type="checkbox"/> | <input type="checkbox"/> | 問 4. 運転者は、車だん吉に対して、普段から愛情を注がなければならない。 |
| <input type="checkbox"/> | <input type="checkbox"/> | 問 5. 第1図の標識は、「最近見かけない芸能人は、矢印の方向に従いなさい」という意味を表している。 |
| <input type="checkbox"/> | <input type="checkbox"/> | 問 6. 車だん吉は、昼間走行を行う場合、下を向いて路肩を走らなくてはならない。 |
| <input type="checkbox"/> | <input type="checkbox"/> | 問 7. 踏切の警報機が鳴り始めたが、なかなか遮断機が下りてこないで、車だん吉に踏切を渡らせた。 |
| <input type="checkbox"/> | <input type="checkbox"/> | 問 8. 第2図の表示は、「いまいちなタレントは首を洗って出直しなさい」という意味を表している。 |
| <input type="checkbox"/> | <input type="checkbox"/> | 問 9. 長時間、走行を続けることは危険なので、3～4時間走行したところで車だん吉に休息させた。 |
| <input type="checkbox"/> | <input type="checkbox"/> | 問10. 雨や雪の日に、靴底に水や雪を着けたまま走行したら車だん吉がスピンして転倒した。 |



第1図



第2図

ドラエサン

「38番、ねずみ花火！」

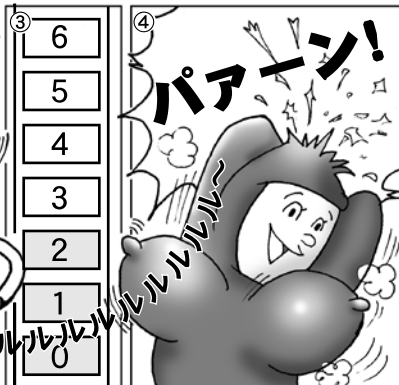

⑥ 僕の夏休みは、こらして幕を閉じた…

モダンな絵描き歌 ～ スコール ～

① Tru ru ru ... Wow wow woo ...	② いきなり レイン 突然 降り出した雨	③ わかっているのさ ワード 君の次の言葉
④ I miss you. woo woo woh	⑤ 君の心は まるでパズルみたいさ (mystery)	⑥ I miss you. woo woo ah
⑦ もうすんだ事さ 今更いだる？ (でもlonely)	⑧ もう何も言わないさ… (But I will be)	⑨ ah 寝返りうつ間に yea! 帰っておくれ um…

フリーペーパー
モナトナス☆

ファンクラブ
FANCLUB

■フリーペーパーモナトナスでは、只今モナボーイ・モナガールを募集中です。着る服のない方や、モナトナスを気に入ってくれた君は今スグ応募しよう。もれなくモナトナスTシャツを差し上げます！もちろんタダですよ。さあ、今スグ応募しようぜ！



▲2002年の新しい絵柄

次号の予告

■次号モナトナスBASIC:11の発行日は、10月中旬を予定(未定)しています。次号も読みたいと思ってくれた人は、その頃またお店に貰いに行ってください。また、送料80円切手を戴ければ次号完成次第郵送いたします。

■ご意見・ご感想をくれたお友達には、もれなく素敵なモナ・グッズをあげちゃいます。どしどしお便りくださいネ！

ご意見・ご感想はこちらまで

〒458-0004

~~愛知県名古屋中緑区乗鞍2-601-1~~

~~＜モナトナス＞ 平水 ミツトテ~~

◎E-MAILアドレス ~~monotanus@ma.monotanus.jp~~

※必ず、住所と氏名を明記してくださいよ。

MONOTONOUS BASIC:10

- EXPO 2005
- HATUON JUDO
- UNTEN*MENKYO
- DORAESAN
- MODAN NA EKAKIUTA

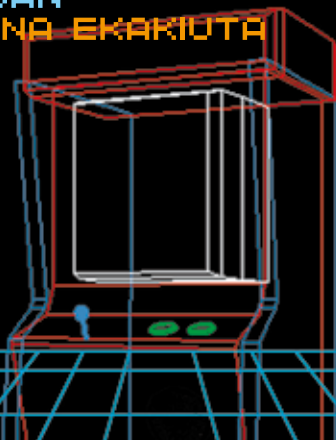

BUCK NUMBER

■バックナンバーは、6号・8号・9号があります。まだ持っていない人は是非お知らせください。送料80円切手をいただけましたらすぐに郵送いたします！

<お願い>

郵便物が戻ってきってしまう事がよく有りますので、住所はできるだけ詳しく教えてくださいね。